

Oportunidades do Setor de **Infraestrutura no Brasil**

Janeiro de 2025

Oportunidades do Setor de Infraestrutura no Brasil



Rodnei Iazzetta

Sócio | Infraestrutura • Regulatório

rodnei.iazzetta@ldr.com.br
t. +55 3702.7005



Marcelo Lennertz

Sócio | Infraestrutura • Regulatório • Clima e Carbono

marcelo.lennertz@ldr.com.br
t. +55 21 3299.7110

No ano passado, o Brasil teve avanços significativos na área de infraestrutura, inclusive com leilões para concessão e desestatizações nas áreas de transporte, saneamento e energia, entre outros.

Para 2025, a perspectiva é de que a área continue aquecida, com projetos nos mais diversos segmentos de infraestrutura em todas as regiões brasileiras, contribuindo ainda mais para o desenvolvimento do país.

Nossa equipe de Infraestrutura preparou um **levantamento dos principais projetos em cada setor e localidade geográfica brasileira,** material que comprova o potencial do nosso país como gerador de oportunidades no setor.



**Clique no ícone para
acessar a seção**



Transporte
Terminais portuários



Outros projetos
Federais



Infraestrutura
Estado do Rio Grande do Sul



Infraestrutura
Município de São Paulo



Saneamento básico
Outros estados e municípios



Transporte
Ferrovias



Transporte
Rodovias federais



Infraestrutura
Estado de São Paulo



Infraestrutura
Distrito Federal



Infraestrutura
Município do Rio de Janeiro



Mobilidade Urbana
Estados e municípios



Transporte
Aeroportos



Energia
Elétrica



Infraestrutura
Estado do Rio de Janeiro



Infraestrutura
Minas Gerais



Iluminação Pública
Outros estados e municípios



Educação
Estados e municípios

Transporte

Ferrovias

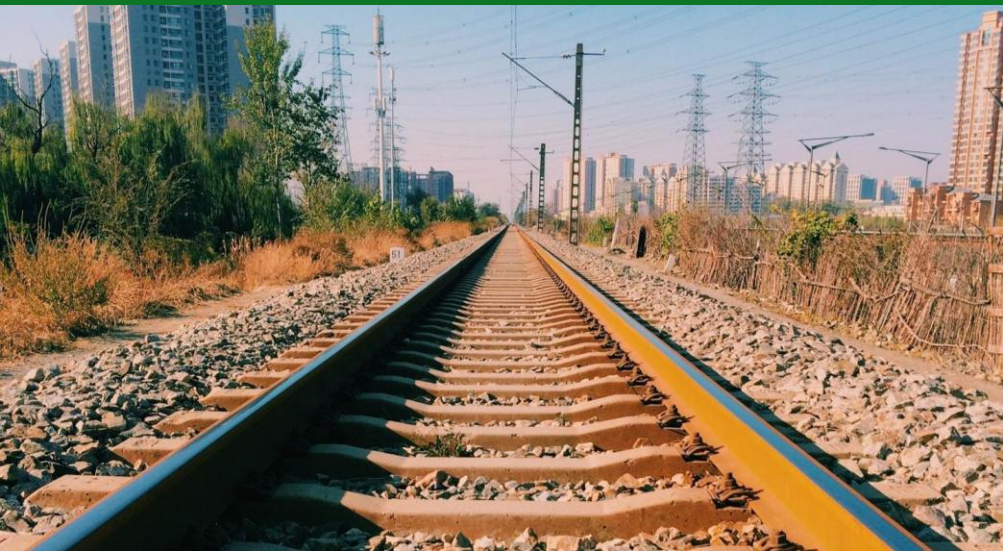

Transporte

Ferrovias

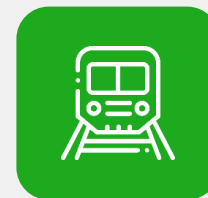

Nome do projeto	Instrumento legal	Breve descrição	Prazo do contrato	Investimento estimado	Status
Corredor ferroviário leste-oeste	Concessão	Concessão do corredor ferroviário que compreende a Ferrovia de Integração Oeste-Leste - FIOI (EF-334), nos trechos II e III, e a Ferrovia de Integração Centro-Oeste - FICO (EF-354), nos trechos I e II.	35 anos	R\$ 25 bilhões	<ul style="list-style-type: none">• Na fase de estudo• Consulta pública planejada para 2025
Ferrovia Paraná Oeste (EF-277)	Privatização e concessões	O projeto consiste na construção e revitalização de ferrovias entre Maracaju (MS), Cascavel (PR), Guarapuava (PR), Paranaguá (PR) e Foz do Iguaçu (PR), com uma extensão total estimada de 1.567 km.	62 anos	R\$ 14,5 bilhões	<ul style="list-style-type: none">• Na fase de estudo• Consulta pública planejada para 2025
Malha Oeste	Concessão	Investimentos para a modernização e expansão da ferrovia, que abrange os estados de São Paulo e Mato Grosso do Sul, com 1.973 km de linhas	60 anos	R\$ 18,9 bilhões	<ul style="list-style-type: none">• Pendente de aprovação do relatório da audiência pública pelo TCU
Ferrovia EF-170 - MT/PA (Ferrogrão)	Concessão	Construção e operação de uma ferrovia que deverá consolidar um novo centro de exportação na região Norte do Brasil (o chamado "Arco Norte") Quando concluído, o Ferrogão terá 1.142 km de extensão e ligará a região Centro-Oeste ao Porto de Mirituba, no Estado do Pará (região Norte) Estima-se uma capacidade de transporte de 42 milhões de toneladas/ano	65 anos	R\$ 16,6 bilhões	<ul style="list-style-type: none">• Aprovação pelo TCU pendente desde 07/10/2020• Em discussão na Suprema Corte
EF-354 ferrovia GO/MT	Concessão	Ferrovia que liga os estados de Goiás, Mato Grosso e Rondônia. A ferrovia tem 1.641 km de extensão	Não informado	R\$ 2,73 bilhões (CAPEX)	<ul style="list-style-type: none">• Em fase de estudos.
EF-118 (Vitória/ES – Rio de Janeiro/RJ)	Concessão	implantação da infraestrutura ferroviária no trecho da Ferrovia Vitória-Rio (EF-118), entre São João da Barra (RJ) e Anchieta (ES), e a prestação do serviço de transporte ferroviário de cargas associado à exploração da infraestrutura ferroviária da EF-118, no trecho compreendido entre os municípios de Santa Leopoldina (ES) e Nova Iguaçu (RJ)	-	R\$ 2,5 bilhões	<ul style="list-style-type: none">• Em fase de Consulta Pública até 12/01/2025.

Transporte

Aeroportos



Transporte

Aeroportos

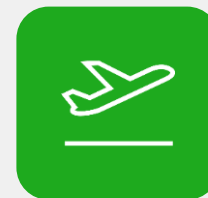

Nome do projeto	Instrumento legal	Breve descrição	Prazo do contrato	Investimento estimado	Status
PPP Aeroportos Regionais - Amazônia	Parceria público-privada (PPP)	Concessão de serviços públicos para a expansão, manutenção e operação da infraestrutura aeroportuária dos seguintes aeroportos: Parintins, Carauari, Coari, Eirunepé, São Gabriel da Cachoeira, Barcelos, Lábrea e Maués	10 anos	R\$ 380 milhões	<ul style="list-style-type: none">Em fase de estudos

Transporte

Terminais portuários



Transporte

Terminais portuários



Nome do projeto	Instrumento legal	Breve descrição	Prazo do contrato	Investimento estimado	Status
Canal de acesso à hidrovia para os portos de Paranaguá e Antonina/PR	Concessão	Concessão da infraestrutura de acesso aquaviário aos Portos de Paranaguá e Antonina (PR). Esse é o primeiro projeto de concessão de infraestrutura de acesso aquaviário para Portos Organizados no Brasil.	25 anos	R\$ 1,07 bilhão (CAPEX)	<ul style="list-style-type: none">Em análise pelo TCU
CODEBA e Portos Organizados de Salvador, Aratu-Candeias e Ilhéus/BA	Privatização	Privatização da Companhia das Docas do Estado da Bahia - CODEBA e privatização da administração e operação dos Portos Organizados de Salvador, Aratu-Candeias e Ilhéus	35 anos	R\$ 800 milhões (CAPEX)	<ul style="list-style-type: none">Em fase de estudos
Terminal de Uso Múltiplo no Porto de Ilhéus/BA (Granéis Vegetais, Minerais Sólidos, Cargas e Passageiros) (ILH01)	Arrendamento de portos	Arrendamento portuário do Terminal de Múltiplo Uso de Ilhéus, localizado no estado da Bahia, destinado à movimentação e armazenagem de granéis sólidos vegetais, granéis sólidos minerais, carga geral e Terminal de Passageiros.	25 anos	R\$ 37,9 milhões (CAPEX)	<ul style="list-style-type: none">Em fase de estudos
Terminal de granéis líquidos combustíveis no Porto de Itaqui/MA (IQI14)	Arrendamento de portos	Arrendamento do Terminal de Granéis Líquidos de Combustíveis no Porto de Itaqui/MA	25 anos	R\$ 119,9 milhões (CAPEX)	<ul style="list-style-type: none">Em fase de estudos
Terminal de Armazenamento de Granéis Sólidos Minerais no Porto de Itaguaí/RJ (ITG03)	Arrendamento de portos	Arrendamento de um terminal portuário dedicado ao manuseio e armazenamento de granéis sólidos, com uma área de 22.564 m ²	10 anos	R\$ 186,5 milhões (CAPEX)	<ul style="list-style-type: none">Leilão suspenso até o momento



Nome do projeto	Instrumento legal	Breve descrição	Prazo do contrato	Investimento estimado	Status
Terminal de granéis sólidos no Porto de Mucuri/CE (MUC03)	Arrendamento de portos	Arrendamento portuário para a operação do terminal de granéis sólidos, localizado no Porto de Mucuri, no Município de Fortaleza, no Estado do Ceará	25 anos	R\$ 66 milhões (CAPEX)	<ul style="list-style-type: none"> Em fase de estudos
Terminal de Contêineres de Fortaleza (MUC04)	Arrendamento de portos	Arrendamento de área utilizada para movimentação portuária de contêineres no Porto de Fortaleza, localizado no Estado de Fortaleza	25 anos	R\$ 360,7 milhões (CAPEX)	<ul style="list-style-type: none"> Consulta Pública encerrada em 02/01/2025.
Terminal de Granéis Minerais Sólidos do Porto de Paranaguá (PAR03)	Arrendamento de portos	Arrendamento de uma área utilizada para movimentação portuária de granéis minerais sólidos no Porto de Paranaguá, localizado no Estado do Paraná	25 anos	R\$ 172,5 milhões (CAPEX)	<ul style="list-style-type: none"> Em fase de estudos
Manuseio e armazenamento de vegetais a granel no Porto de Paranaguá/PR (PAR14)	Arrendamento de portos	Arrendamento de uma área usada para armazenamento e manuseio portuário de carga vegetal a granel no Porto de Paranaguá, localizado no Estado do Paraná	35 anos	R\$ 1,18 bilhão (CAPEX)	<ul style="list-style-type: none"> Os estudos estão sendo revisados para envio ao TCU
Manuseio e armazenamento de vegetais a granel no Porto de Paranaguá/PR (PAR15)	Arrendamento de portos	Arrendamento de uma área de 38.859 m ² , utilizada para armazenagem e movimentação portuária de granéis sólidos vegetais no Porto de Paranaguá, localizado no estado do Paraná.	25 anos	R\$ 656,8 milhões (CAPEX)	<ul style="list-style-type: none"> Edital publicado. Leilão agendado para 21/02/2025.
Porto Organizado de Itajaí/SC	Privatização	Privatização da Organização Portuária de Itajaí, no estado de Santa Catarina, e serviços portuários públicos relacionados, com o objetivo de modernizar a gestão portuária, atrair investimentos e melhorar as operações do setor.	35 anos	2,8 bilhões (CAPEX)	<ul style="list-style-type: none"> Os estudos foram concluídos Revisão da modelagem com base em novas diretrizes de políticas públicas
Terminal de carga geral não containerizada no Porto do Rio de Janeiro (RDJ10)	Arrendamento de portos	Contrato de arrendamento portuário de uma área destinada à movimentação e armazenagem de carga geral não-containerizada, especialmente produtos siderúrgicos, localizada no Porto Organizado do Rio de Janeiro (RJ).	10 anos	R\$ 61,7 milhões (CAPEX)	<ul style="list-style-type: none"> Na fase de revisão do EVTEA



Nome do projeto	Instrumento legal	Breve descrição	Prazo do contrato	Investimento estimado	Status
Terminal de Manuseio e Armazenamento de Carga Geral no Porto de São Francisco do Sul/SC (SFS201)	Arrendamento de portos	Arrendamento portuário para a operação de um terminal de manuseio e armazenamento de carga geral no Porto de São Francisco do Sul, localizado no estado de Santa Catarina	10 anos	R\$ 37,3 milhões (CAPEX)	<ul style="list-style-type: none"> Fase do estudo concluída Aguardando consulta pública
Terminal de carga geral não containerizada no Porto do Rio de Janeiro (RDJ07)	Arrendamento de portos	Área de arrendamento denominada RDJ07, está localizada na Zona Portuária de São Cristóvão (ZPS), no Terminal Multiuso 1, que conta com área de 48.648m ² e cais linear acostável, totalizando aproximadamente 70 m. dentro da poligonal do Porto Organizado do Rio de Janeiro.	25 anos	R\$ 101 milhões	<ul style="list-style-type: none"> Consulta Pública encerrada em 08/05/2024.
Terminal de Contêineres e Carga Geral no Porto de Salvador/BA (SSD04)	Arrendamento de portos	Arrendamento portuário para a operação de um terminal de contêineres e carga geral no porto de Salvador, localizado no estado da Bahia	25 anos	R\$ 70,6 milhões (CAPEX)	<ul style="list-style-type: none"> Em fase de estudos
Terminal de Granéis Líquidos e Gás no Porto de Santos/SP (STS08)	Arrendamento de portos	Arrendamento portuário para a operação de um terminal de combustível líquido a granel no Porto de Santos/SP	25 anos	R\$ 491 milhões (CAPEX)	<ul style="list-style-type: none"> Consulta Pública encerrada em 29/11/2024.
Terminal de manuseio e armazenamento de cargas em contêineres no Porto de Santos/SP (STS10)	Arrendamento de portos	Arrendamento portuário para a operação de um terminal de combustível líquido a granel no Porto de Santos/SP	25 anos	R\$ 3,2 bilhões (CAPEX)	<ul style="list-style-type: none"> Consulta pública encerrada em 31/05/2022 Na fase de revisão do projeto
Terminal de Armazenamento de Granéis Minerais no Porto de Santos/SP (STS53)	Arrendamento de portos	Arrendamento portuário para a operação de um terminal de combustível líquido a granel no Porto de Santos/SP	25 anos	R\$ 658,8 milhões (CAPEX)	<ul style="list-style-type: none"> Consulta pública encerrada em 30/06/2022 Na fase de revisão do projeto
Terminal Graneleiro de São Francisco de São Francisco do Sul/SC (TGSFS)	Arrendamento de portos	Arrendamento portuário para a operação do Terminal de Movimentação de Granéis Sólidos Vegetais no Porto de São Francisco do Sul, localizado no estado de Santa Catarina	35 anos	R\$ 60 milhões (CAPEX)	<ul style="list-style-type: none"> Em fase de estudos



Nome do projeto	Instrumento legal	Breve descrição	Prazo do contrato	Investimento estimado	Status
Terminal de carga geral não containerizada no Porto do Rio de Janeiro (RDJ11)	Arrendamento de portos	A área de arrendamento RDJ11 está localizada dentro da Poligonal do Porto Organizado do Rio de Janeiro, e será destinada à implantação de um novo terminal para movimentar e armazenar carga geral e granel sólido.	10 anos	R\$ 7 milhões	<ul style="list-style-type: none"> Em fase de estudos
Terminal de Manuseio e Armazenamento de Granéis Sólidos Minerais no Porto Organizado de Vila do Conde/PA (VDC04)	Arrendamento de portos	Arrendamento portuário para a operação do Terminal de Movimentação e Armazenamento de Granéis Sólidos Minerais no Porto Organizado de Vila Conde, localizado no estado do Pará	10 anos	R\$ 13 milhões (CAPEX)	<ul style="list-style-type: none"> Leilão suspenso para consultas e audiências públicas
Terminal de Manuseio e Armazenamento de Granéis Sólidos Minerais no Porto Organizado de Vila do Conde/PA (VDC10)	Arrendamento de portos	Arrendamento portuário para a operação do Terminal de Movimentação e Armazenamento de Granéis Sólidos Minerais no Porto Organizado de Vila Conde, localizado no estado do Pará	25 anos	R\$ 216 milhões (CAPEX)	<ul style="list-style-type: none"> Consulta pública encerrada em 18/11/2020 Em fase de revisão do projeto para envio ao TCU
Terminal de Granéis Líquidos no Porto Organizado de Vila do Conde/PA (VDC10A)	Arrendamento de portos	Arrendamento portuário para a operação do Terminal de Movimentação e Armazenamento de Granéis Sólidos Minerais no Porto Organizado de Vila Conde, localizado no estado do Pará	25 anos	R\$ 136 milhões (CAPEX)	<ul style="list-style-type: none"> Consulta pública encerrada em 18/11/2020 Em fase de revisão do projeto para envio ao TCU
Terminal de Granéis Sólidos Vegetais no Porto Organizado de Vila do Conde/PA (VDC29)	Arrendamento de portos	Arrendamento portuário para a exploração de uma área para manuseio e armazenamento de granéis sólidos vegetais no Porto Organizado de Vila Conde, localizado no estado do Pará	25 anos	R\$ 716 milhões (CAPEX)	<ul style="list-style-type: none"> A consulta pública foi encerrada em 01/02/224 Estudos a serem analisados pelo TCU
Terminal Portuário para Movimentação de Cavaco de Madeira no Porto de Santana/AP (MCP01)	Arrendamento de portos	Arrendamento portuário para operação de terminal portuário dentro do Porto Organizado de Santana/AP.	25 anos	R\$ 84 milhões	<ul style="list-style-type: none"> Em análise pelo TCU.



Nome do projeto	Instrumento legal	Breve descrição	Prazo do contrato	Investimento estimado	Status
Terminal NAT01	Arrendamento de portos	Arrendamento da instalação portuária denominada NAT01, no Porto Organizado de Natal/RN	25 anos	R\$ 30 milhões	<ul style="list-style-type: none"> Aguardando início da Consulta Pública.
Terminal Marítimo de Passageiros de Recife	Arrendamento de portos	Arrendamento de área destinada a embarque e desembarque de passageiros que transitam pelo Porto de Recife	25 anos	R\$ 2,3 milhões	<ul style="list-style-type: none"> Consulta Pública encerrada em 10/10/2024.
Terminal Marítimo de Passageiros de Maceió	Arrendamento de portos	Arrendamento de área destinada a embarque e desembarque de passageiros que transitam pelo Porto de Maceió	25 anos	R\$ 21,9 milhões	<ul style="list-style-type: none"> Consulta Pública encerrada em 10/10/2024.
Terminal de manuseio e armazenamento de cargas em contêineres no Porto de Santos/SP (STS33)	Arrendamento de portos	A área de arrendamento é destinada ao armazenamento de cargas containerizadas de importação. Sua demanda cativa é composta por contêineres com tempo de permanência de 22 dias para exportação e 23 dias para importação, sendo 95% da carga de importação. O arrendamento SSZ33E é caracterizado como brownfield.	5 anos	R\$ 36 milhões (CAPEX)	<ul style="list-style-type: none"> Em fase de estudos
Porto de São Sebastião	Arrendamento de portos	Arrendamento portuário para a exploração de uma do Porto de São Sebastião, caracterizada como uma instalação de movimentação e armazenagem de carga geral, granéis sólidos vegetais e granéis sólidos minerais.	35 anos	R\$ 656 milhões (CAPEX)	<ul style="list-style-type: none"> Em fase de Consulta Pública.
Manuseio e armazenamento de granéis sólidos no Porto de Paranaguá/PR (PAR25)	Arrendamento de portos	Arrendamento dentro do Complexo Portuário de Paranaguá. A área de arrendamento PAR25 será utilizada para armazenagem e movimentação portuária de cargas granéis sólidos.	35 anos	R\$ 216 milhões	<ul style="list-style-type: none"> Em fase de Consulta Pública.
Manuseio e armazenamento de granéis sólidos no Porto de Porto Alegre/RS (POA26)	Arrendamento de portos	O POA26 está localizada dentro da poligonal de Porto Alegre/RS e será destinada à movimentação e armazenagem de granel sólido. O POA26 possui em seu layout de área construções necessitando de manutenção, reparos, trocas e reformas. Atualmente o POA26 é composta por um armazém, que ocupa aproximadamente metade da área, prédios administrativos, pátio, subestação e uma área greenfield.	10 anos	R\$ 21 milhões	<ul style="list-style-type: none"> Aguardando publicação do Edital.

Transporte

Rodovias federais



Transporte

Rodovias federais



Nome do projeto	Instrumento legal	Breve descrição	Prazo do contrato	Investimento estimado	Status
BR-060/153/040/DF/GO - Reabertura de licitação	Concessão	Concessão conjunta de trechos das rodovias 153/060 (entre Goiânia/GO e o Distrito Federal) e BR-040/DF/GO/MG, com extensão de 315 km	Informações não disponíveis	Informações não disponível	<ul style="list-style-type: none">Em fase de estudos
BR-101/ES/BA	Concessão	Concessão conjunta de rodovias federais que ligam os estados do Rio de Janeiro e Espírito Santo aos estados do nordeste	Informações não disponíveis	Informações não disponível	<ul style="list-style-type: none">Em fase de estudos
BR-101/RJ - Nova licitação	Concessão	Concessão conjunta do trecho da BR-101, uma importante ligação entre os estados do Rio de Janeiro e Espírito Santo, com 320 km de extensão.	Informações não disponíveis	Informações não disponível	<ul style="list-style-type: none">Em fase de estudos
BR-135/316/MA	Concessão	Concessão conjunta do trecho rodoviário correspondente à BR-135/316/MA, com extensão de 437,7 km	Informações não disponíveis	Informações não disponível	<ul style="list-style-type: none">Em fase de estudos
BR-116/BA/PE (Rota dos Sertões)	Concessão	Concessão de trecho rodoviário ligando Feira de Santana (BA) e Salgueiro (PE)	30 anos	R\$ 3,0 bilhões	<ul style="list-style-type: none">Consulta Pública finalizada em 12/01/2025.
BR-153/262/GO/MG	Concessão	Concessão conjunta do lote rodoviário composto pelas rodovias BR-153/262/GO/MG, no trecho entre Brasília/DF, Fronteira/MG e Betim/MG. O projeto foi posteriormente subdividido em 3 trechos: Rota do Pequi (BR-153/060 entre Goiânia/GO e o Distrito Federal), Rota Sertaneja (BR-153/GO/MG, entre Goiânia/GO e Fronteira/MG e BR-262, do entroncamento com a BR-153 até Uberaba/MG) e Rota do Zebu (BR-262/MG, entre Uberaba/MG e Betim/MG).	30 anos	R\$ 5,3 bilhões (CAPEX)	<ul style="list-style-type: none">Aprovado pelo TCU em 29/05/2024.Previsão de disponibilização do edital no 3º trimestre de 2025.



Nome do projeto	Instrumento legal	Breve descrição	Prazo do contrato	Investimento estimado	Status
BR-158/155/MT/PA	Concessão	Concessão comum para exploração da infraestrutura e prestação de serviço público de recuperação, operação, manutenção e implantação de melhorias e manutenção do nível de serviço do trecho da Rodovia BR-158/MT entre Ribeirão Cascalheira/MT e Redenção/PA e da BR-155 entre Redenção e Marabá/PA.	Informações não disponíveis	Informações não disponível	<ul style="list-style-type: none"> Em fase de estudos
BR-163/267/MS (Relicitação)	Concessão	Concessão conjunta da rodovia BR-163/MS, que será dividida em dois trechos: Rota do Pantanal e Rota do Tuiuiú	Informações não disponíveis	Informações não disponível	<ul style="list-style-type: none"> Em fase de estudos
Estudos para a concessão de 1.600 km de rodovias - MG, BA e PE	Concessão	Concessão conjunta das rodovias em Minas Gerais, BR-251, entre Montes Claros/MG e o entroncamento com a BR-116/MG e BR-116, entre Governador Valadares/MG e a divisa MG/BA, bem como o trecho da BR-116 entre Feira de Santana/BA e Salgueiro/PE	Informações não disponíveis	Informações não disponível	<ul style="list-style-type: none"> Na fase de estudo
Rodovias Federais - Lote Norte-Central (CN2)	Concessão	<p>Concessão para exploração do lote rodoviário CN 2, correspondente ao trecho das rodovias BR-060/364/GO e BR-364/MT, com extensão total de 502,80 km.</p> <p>Lote CN 2: Rodovias BR-060/364/GO e BR-364/MT Rodovia BR-060/GO, do entroncamento com a GO-412 em Rio Verde/GO até o entroncamento com a BR-364/GO em Jataí/GO; BR-364/GO, do entroncamento com a BR-060 em Jataí/GO até a divisa GO/MT; BR-364/MT, da divisa de GO/MT até o entroncamento com a BR-163/MT em Rondonópolis/MT, e os desvios de Alto Araguaia/MT e Santa Rita do Araguaia/GO.</p>	30 anos	R\$ 2,7 bilhões (CAPEX)	<ul style="list-style-type: none"> Estudos em análise pelo TCU
Rodovias Federais - Lote Norte-Central (CN3)	Concessão	<p>Concessão para exploração do lote rodoviário CN 3, correspondente ao trecho das rodovias BR-070/174/364/MT e BR-174/364/RO, com extensão total de 887,60 km.</p> <p>Lote CN 3: Rodovias BR-070/174/364/MT e BR-174/364/RO Rodovia BR-364/RO, do entroncamento com a BR-435/RO em Vilhena/RO até a divisa com RO/MT; BR-364/MT da divisa com RO/MT até o entroncamento com a MT-235 em Sapezal/MT; BR-174/MT, do entroncamento com a BR-364/MT em Comodoro/MT até o entroncamento com a BR-070/MT em Cáceres/MT; BR-070/MT, do entroncamento com a BR-174/MT em Cáceres/MT até o entroncamento com a BR-163/364/MT em Cuiabá/MT.</p>	30 anos	R\$ 3,8 bilhões (CAPEX)	<ul style="list-style-type: none"> Estudos em análise pelo TCU



Nome do projeto	Instrumento legal	Breve descrição	Prazo do contrato	Investimento estimado	Status
Rodovias Federais - Lote Norte-Central (CN5)	Concessão	Concessão para exploração do lote rodoviário CN 5, correspondente ao trecho da rodovia BR-364/RO, com extensão total de 729,00 km. Lote CN 5: Rodovia BR-364/RO Rodovia BR-364/RO, desde o entroncamento com a BR-435/RO em Vilhena/RO até o entroncamento com a BR-319/RO em Porto Velho/RO, e acessos portuários.	30 anos	R\$ 6,3 bilhões (CAPEX)	<ul style="list-style-type: none"> • Edital publicado em 01/11/2024 • Leilão programado para 27/03/2025
Rodovias Federais - Lote Nordeste	Concessão	Concessão comum de aproximadamente 2.500 quilômetros de rodovias federais em 7 estados do nordeste brasileiro (Bahia, Sergipe, Alagoas, Pernambuco, Paraíba, Rio Grande do Norte e Ceará)	Informações não disponíveis	Informações não disponível	<ul style="list-style-type: none"> • Em fase de estudos
Rodovias Federais - Lote Rio Grande do Sul	Concessão	Concessão para exploração do lote rodoviário composto pelas rodovias BR-116/158/290/392/RS, com extensão total de 674,10 km.	30 anos	R\$ 5,1 bilhões (CAPEX)	<ul style="list-style-type: none"> • Estudos em análise para envio ao TCU
Rodovias Federais - Lote Santa Catarina	Concessão	Concessão conjunta de rodovias federais e estaduais que permeiam o estado de Santa Catarina, com uma extensão total de aproximadamente 3.100 km	30 anos	R\$ 30 bilhões (CAPEX) (em estudo)	<ul style="list-style-type: none"> • Em fase de estudos
Rodovias Integradas do Paraná - Lote 4	Concessão	Concessão de lotes de rodovias federais e estaduais no estado do Paraná, consistindo de: Lote 4: inclui trechos da rodovia federal BR-272/369/376/PR e da rodovia estadual PR-182/272/317/323/444/862/897/986, com 628 km;	30 anos	R\$ 10,9 bilhões (CAPEX)	<ul style="list-style-type: none"> • Estudos em análise para envio ao TCU • Leilão programado para o segundo trimestre de 2025
Rodovias Integradas do Paraná - Lote 5	Concessão	Concessão de lotes de rodovias federais e estaduais no estado do Paraná, consistindo de: Lote 5: inclui trechos da rodovia federal BR-158/163/369/467/PR, bem como um trecho da rodovia estadual PR-317, com extensão de 440 km;	30 anos	R\$ 6,5 bilhões (CAPEX)	<ul style="list-style-type: none"> • Estudos em análise para envio ao TCU • Leilão programado para o segundo trimestre de 2025
BR-040/495/MG/RJ (Juiz de Fora – Rio de Janeiro)	Concessão	O objeto da licitação é a outorga da Concessão do Sistema Rodoviário BR040/MG/RJ e BR-495/RJ, ligando Juiz de Fora (MG) e Rio de Janeiro (RJ)	30 anos	R\$ 5,0 bilhões (CAPEX)	<ul style="list-style-type: none"> • Leilão agendado para 30/04/2025, às 14h00.

Energia

Elétrica



Energia

Elétrica



Nome do projeto	Instrumento legal	Breve descrição	Prazo do contrato	Investimento estimado	Status
UHE Bem Querer/RR	Informações não disponíveis	Apoio ao licenciamento ambiental e outras medidas para viabilizar a Usina Hidrelétrica de Bem Querer, no estado de Roraima	Informações não disponíveis	Informações não disponíveis	<ul style="list-style-type: none">Estudo de Impacto Ambiental (EIA) e Relatório de Impacto Ambiental (RIMA) protocolados no Instituto Brasileiro do Meio Ambiente e dos Recursos Naturais Renováveis (IBAMA).
UHE Castanheira/MT	Informações não disponíveis	Apoio ao licenciamento ambiental e outras medidas para viabilizar a Usina Hidrelétrica de Castanheira, no estado do Mato Grosso.	Informações não disponíveis	Informações não disponíveis	<ul style="list-style-type: none">Na fase de análise do estudo de viabilidade
UHE de Apertados/PR	Informações não disponíveis	Apoio ao licenciamento ambiental e outras medidas para viabilizar a Usina Hidrelétrica de Apertados, no estado do Paraná.	Informações não disponíveis	Informações não disponíveis	<ul style="list-style-type: none">No processo de obtenção de uma licença preliminar
UHE de Ercilândia/PR	Informações não disponíveis	Apoio ao licenciamento ambiental e outras medidas para viabilizar a Usina Hidrelétrica de Ercilândia, no estado do Paraná.	Informações não disponíveis	Informações não disponíveis	<ul style="list-style-type: none">No processo de obtenção de uma licença preliminar
UHE de Formoso/MG	Informações não disponíveis	Apoio ao licenciamento ambiental e outras medidas para viabilizar a Usina Hidrelétrica de Formoso, no estado de Minas Gerais	Informações não disponíveis	Informações não disponíveis	<ul style="list-style-type: none">Na fase de estudo



Nome do projeto	Instrumento legal	Breve descrição	Prazo do contrato	Investimento estimado	Status
UHE Tabajara/RO	Informações não disponíveis	Apoio ao licenciamento ambiental e outras medidas para viabilizar a Usina Hidrelétrica de Tabajara, no estado de Roraima	Informações não disponíveis	Informações não disponíveis	<ul style="list-style-type: none">O caso está em espera devido à Ação Civil Pública nº 1005574-06.2021.4.01.4100Estamos aguardando a conclusão dos estudos ordenados pelos tribunais ou a reversão da liminar no caso
UHE Telêmaco Borba/PR	Informações não disponíveis	Apoio ao licenciamento ambiental e outras medidas para viabilizar a Usina Hidrelétrica de Telêmaco Borba, no estado do Paraná.	Informações não disponíveis	Informações não disponíveis	<ul style="list-style-type: none">Fase de licença preliminar

Outros projetos

Federais



Outros projetos

Federais



Nome do projeto	Instrumento legal	Breve descrição	Prazo do contrato	Investimento estimado	Status
Antiga Estação Ferroviária - Diamantina/MG	Concessão	Patrimônio municipal, fazia parte do eixo de expansão da área adjacente ao Seminário e à Basílica do Sagrado Coração de Jesus. O edifício eclético representava a capacidade de Diamantina de se modernizar, abastecer e transportar a população do nordeste do estado de Minas Gerais	Informações não disponíveis	Informações não disponíveis	<ul style="list-style-type: none">Na fase de estudo
Palácio Carvalho Mota - Fortaleza/CE	Concessão	Projeto que faz parte da política de atração de investimentos privados para o setor de turismo, com vistas à elaboração de estudos e parcerias para o uso turístico de bens culturais	Informações não disponíveis	Informações não disponíveis	<ul style="list-style-type: none">Na fase de estudo
Fortaleza de Santa Catarina (PB), Fazenda Pau D'Alho (SP), Forte Nossa Senhora dos Remédios (PE) e Forte Orange (PE)	Concessão	Projetos que fazem parte da política de atração de investimentos privados para o setor de turismo, com o objetivo de elaborar estudos e parcerias visando à implementação de novos empreendimentos e ao aproveitamento máximo dos ativos culturais e naturais do país para o turismo.	Informações não disponíveis	Informações não disponíveis	<ul style="list-style-type: none">Na fase de estudo
Infraestrutura hídrica na região do Baixo Acaraú, no Ceará	Concessão	Concessões de infraestrutura hídrica destinadas a expandir os serviços de irrigação, abastecimento de água e geração de energia	Informações não disponíveis	R\$ 93 milhões (CAPEX)	<ul style="list-style-type: none">Na fase de estudo
Infraestrutura hídrica na região do Baixo Acaraú, no Ceará	Concessão	Concessões de infraestrutura hídrica destinadas a expandir os serviços de irrigação, abastecimento de água e geração de energia	Informações não disponíveis	R\$ 93 milhões (CAPEX)	<ul style="list-style-type: none">Na fase de estudo
Infraestrutura hídrica na Chapada do Apodi/RN	Concessão	Concessões de infraestrutura hídrica destinadas a expandir os serviços de irrigação, abastecimento de água e geração de energia	Informações não disponíveis	R\$ 374 milhões (CAPEX)	<ul style="list-style-type: none">Na fase de estudo

Outros projetos | Federais



Nome do projeto	Instrumento legal	Breve descrição	Prazo do contrato	Investimento estimado	Status
Infraestrutura hídrica nos platôs de Guadalupe/PI	Concessão	Concessões de infraestrutura hídrica destinadas a expandir os serviços de irrigação, abastecimento de água e geração de energia	Informações não disponíveis	R\$ 1,76 bilhão (CAPEX)	<ul style="list-style-type: none"> Na fase de estudo
Infraestrutura hídrica no planalto de São Bernardo/MA	Concessão	Concessões de infraestrutura hídrica destinadas a expandir os serviços de irrigação, abastecimento de água e geração de energia	Informações não disponíveis	R\$ 1,5 bilhão (CAPEX)	<ul style="list-style-type: none"> Na fase de estudo
Infraestrutura hídrica nos Tabuleiros Litorâneos/PI	Concessão	Concessões de infraestrutura hídrica destinadas a expandir os serviços de irrigação, abastecimento de água e geração de energia	Informações não disponíveis	R\$ 1,02 bilhão (CAPEX)	<ul style="list-style-type: none"> Na fase de estudo
Infraestrutura hídrica no Vale do Iuiú/BA	Concessão	Concessões de infraestrutura hídrica destinadas a expandir os serviços de irrigação, abastecimento de água e geração de energia	Informações não disponíveis	R\$ 1,7 bilhão (CAPEX)	<ul style="list-style-type: none"> Os estudos estão sendo contratados
PISF - Projeto de Integração do Rio São Francisco com as Bacias Hidrográficas do Nordeste Setentrional	Informações não disponíveis	Um projeto de infraestrutura hídrica que capta água do Rio São Francisco e a alimenta em bacias do nordeste, com o objetivo de garantir a segurança hídrica.	20 anos	Informações não disponível	<ul style="list-style-type: none"> Na fase de estudo A consulta pública está programada para ocorrer entre 21/09/2024 e 30/10/2024
Angra 3	Informações não disponíveis	Projeto para formular um modelo jurídico, financeiro e operacional para viabilizar a usina nuclear de Angra 3	40 anos	R\$ 19,4 milhões	<ul style="list-style-type: none"> Aprovado por órgãos de controle Leilão programado para o terceiro trimestre de 2025
Aracaju Saúde	Parceria Público-Privada	Estruturação de uma parceria público-privada para melhorar a infraestrutura dos serviços públicos de atenção primária à saúde (APS) para a população de Aracaju	25 anos	Informações não disponível	<ul style="list-style-type: none"> Na fase de estudo

Infraestrutura

Estado de São Paulo



Infraestrutura

Estado de São Paulo



Nome do projeto	Instrumento legal	Breve descrição	Prazo do contrato	Investimento estimado	Status
PPP Campos Elísios - Polo Administrativo	Parceria Público-Privada	Execução de obras e serviços de manutenção predial, com vistas à criação de um centro para abrigar as unidades administrativas do Governo do Estado	35 anos de idade	Informações não disponíveis	<ul style="list-style-type: none">• Na fase de estudo
Ligação Planalto-Santos (Linha Verde)	Concessão	Concessão para implementação, operação, manutenção e exploração de nova infraestrutura logística entre o Planalto e a Baixada Santista	Informações não disponíveis	Informações não disponível	<ul style="list-style-type: none">• Na fase de estudo
Transporte Rodoviário Intercidades de Passageiros	Concessão	Plano de concessão para transporte rodoviário intermunicipal de passageiros no estado	Informações não disponível	Informações não disponível	<ul style="list-style-type: none">• Em 28/02/2023, a licitação foi encerrada• Os estudos foram retomados pela Secretaria de Parcerias de Investimento (SPI)
Concessão de ônibus metropolitanos da RMSP	Concessão	Concessão de serviços de transporte público de passageiros na Região Metropolitana de São Paulo, incluindo operação, conservação e manutenção da infraestrutura atual e futura	15 anos	R\$ 4,8 bilhões	<ul style="list-style-type: none">• O edital está sendo revisado para republicação
Programa PPP Prisional	Parceria Público-Privada	Projeto, construção, equipamento, operação e manutenção de três complexos penitenciários, com vagas em regime fechado e semiaberto	30 anos	R\$ 1,8 bilhão (CAPEX)	<ul style="list-style-type: none">• O projeto foi incluído no Programa de Parceria Estadual em 01/10/2019
Complexo Esportivo Constâncio Vaz Guimarães - Complexo do Ginásio do Ibirapuera	Concessão	Delegação à iniciativa privada da gestão do complexo esportivo, cultural e de lazer do Complexo Esportivo Constâncio Vaz Guimarães - Complexo do Ginásio do Ibirapuera, instalado em uma área de aproximadamente 100.000 m ² no Município de São Paulo, composto por diversas instalações esportivas, com vistas à criação de um novo complexo esportivo-cultural multiuso de "última geração"	Informações não disponíveis	Informações não disponível	<ul style="list-style-type: none">• Estudos retomados pela SPI em 28/02/2023



Nome do projeto	Instrumento legal	Breve descrição	Prazo do contrato	Investimento estimado	Status
Estrada de Ferro Campos do Jordão (EFCJ)	Concessão	Concessão da Estrada de Ferro Campos de Jordão, incluindo a linha férrea, a estação e os ativos imobiliários, prevendo investimentos para modernizar e renovar a ferrovia, considerando trilhos, trens e outros equipamentos	Informações não disponíveis	R\$ 380 milhões	<ul style="list-style-type: none"> Na fase de estudo
Centro Internacional de Tecnologia e Inovação (CITI II)	Parceria Público-Privada	Concessão de uso para a construção, operação, manutenção e exploração comercial do Projeto do Centro Internacional de Tecnologia e Inovação de São Paulo, a ser implementado na propriedade do Parque Tecnológico do Jaguaré.	Informações não disponíveis	R\$ 486 milhões	<ul style="list-style-type: none"> Na fase de estudo
Geração de energia solar fotovoltaica - Usinas de energia solar	Parceria Público-Privada	Construção, operação, manutenção, desenvolvimento tecnológico e gerenciamento de 76 mini usinas de geração de energia solar fotovoltaica, com serviços agregados de gerenciamento e compensação de créditos de energia elétrica, com vistas à redução do consumo de energia elétrica pelas unidades consumidoras da administração pública direta e indireta	25 anos	R\$ 1,05 bilhão	<ul style="list-style-type: none"> Na fase de estudo
Programa de Habitação e Desenvolvimento Urbano	Parceria Público-Privada (Concessão Administrativa)	Esse é um projeto que visa à revitalização, ao adensamento populacional e ao desenvolvimento urbano em novos centros do estado, oferecendo 50.000 unidades habitacionais em 10 projetos localizados na Macrometrópole.	Informações não disponíveis	Informações não disponíveis	<ul style="list-style-type: none"> Na fase de estudo
Sistema de travessia costeira	Parceria Público-Privada (Concessão patrocinada)	Concessão do serviço público de transporte aquaviário intermunicipal de veículos e passageiros no âmbito do Sistema de Travessias do Estado de São Paulo	20 anos	R\$ 1 bilhão	<ul style="list-style-type: none"> Na fase de audiência pública Leilão programado para o segundo trimestre de 2025
Lote Paranapanema (São Paulo)	Parceria Público-Privada	Parceria público-privada utilizando trechos atualmente operados pelo DER-SP (Departamento de Estradas de Rodagem do Estado de São Paulo). O projeto inclui a ligação entre Itapetininga e Ourinhos; e Implantação de faixais adicionais, acostamentos, dispositivos e passarelas.	30 anos	R\$ 4,7 bilhões (CAPEX)	<ul style="list-style-type: none"> Consulta Pública concluída em 10/01/2025.
Rota Mogiana (São Paulo)	Concessão	O escopo inclui conexão do Aeroporto Internacional de Viracopos à região de Vinhedo e ligação entre centros de distribuição no eixo Cajamar-Jarinu. Previsão de 157 km de duplicação e 63 km de faixas adicionais, ampliação de mais da metade dos segmentos da concessão.	30 anos	R\$ 4 bilhões (CAPEX)	<ul style="list-style-type: none"> Em fase de estudos.



Nome do projeto	Instrumento legal	Breve descrição	Prazo do contrato	Investimento estimado	Status
Lote Litoral Norte (São Paulo)	Parceria Público-Privada	Escopo do projeto inclui gestão de encostas, macrodrenagem e serviços ambientais em áreas de proteção. O projeto contempla ainda ações para a contenção de encostas e prevenção de desastres na área.	30 anos	-	<ul style="list-style-type: none"> Em fase de estudos.
Túnel Imerso Santos-Guarujá	Concessão	Trata-se de um projeto para delegar ao setor privado a construção, operação e manutenção de um túnel submerso de Outeirinhos/Macuco, em Santos, até o bairro de Vicente de Carvalho, no Guarujá.	30 anos	R\$ 5,96 bilhões	<ul style="list-style-type: none"> Audiência pública concluída em 03/05/2024 Leilão programado para o terceiro trimestre de 2025
Circuito das Águas	Concessão	A proposta é fazer uma concessão utilizando trechos atualmente operados pela Renovias e incluir novas vias do DER-SP (Departamento de Estradas de Rodagem do Estado de São Paulo). O escopo do projeto prevê a duplicação de 33 km e um trecho de 17 km de faixas adicionais, além do Contorno de Águas da Prata.	30 anos	R\$ 6,7 bilhões	<ul style="list-style-type: none"> Em fase de estudos.
Trens Urbanos (CPTM) – Linhas 11, 12 e 13	Parceria Público-Privada	Trajetos da Zona Leste da região metropolitana de São Paulo pelas Linhas 11-Coral, 12-Safira e 13-Jade da Companhia Paulista de Trens Metropolitanos (CPTM)	30 anos	R\$ 13 bilhões	<ul style="list-style-type: none"> Leilão agendado para 28/03/2025.
Trens Urbanos (CPTM) – Linhas 10 e 14	Parceria Público-Privada	Trajetos da região leste de São Paulo pelas Linhas 10-Turquesa (existente) e 14-Ônix (futura) da Companhia Paulista de Trens Metropolitanos (CPTM).	30 anos	R\$ 18 bilhões	<ul style="list-style-type: none"> Em fase de estudos,
Metrô – Linhas 19, 20 e 22	Parceria Público-Privada	O projeto inclui mais de 45 km de extensão e 36 novas estações	30 anos	R\$ 45 bilhões	<ul style="list-style-type: none"> Em fase de estudos.
Trem Intercidades (TIC) – Eixo Oeste	Parceria Público-Privada	Ligação entre a capital, Região Metropolitana de São Paulo e o Município de Sorocaba	30 anos	R\$ 8,5 bilhões	<ul style="list-style-type: none"> Em fase de estudos.
Trem Intercidades (TIC) – Eixo Leste	Parceria Público-Privada	Ligação entre a Capital, Região Metropolitana de São Paulo com o Vale do Paraíba	-	R\$ 10 bilhões	<ul style="list-style-type: none"> Em fase de estudos.



Nome do projeto	Instrumento legal	Breve descrição	Prazo do contrato	Investimento estimado	Status
Trem Intercidades (TIC) – Eixo Sul	Parceria Público-Privada	Ligação entre a Capital, Região Metropolitana de São Paulo e a Baixada Santista	-	R\$ 15 bilhões	• Em fase de estudos.
Veículo Leve sobre Trilhos (VLT) - Campinas	Parceria Público-Privada	Ligará o TIC Eixo Norte (Campinas a São Paulo) com o Aeroporto Internacional de Viracopos	-	R\$ 4,5 bilhões	• Em fase de estudos,
Veículo Leve sobre Trilhos (VLT) – Sorocaba	Parceria Público-Privada	Ligará o TIC Eixo Oeste (Sorocaba a São Paulo) aos demais pontos da cidade	-	R\$ 2,5 bilhões	• Em fase de estudos.
Metrô – Linha 16	Parceria Público-Privada	O ramal metroviário ajudará a melhorar a mobilidade dos usuários do transporte público e moradores da zona leste da capital, ligando a região de Cidade Tiradentes, na Estação Cidade Tiradentes, à zona oeste da cidade, na Estação Oscar Freire. O novo ramal contará com 25 estações e terá 32km de extensão.	30 anos	R\$ 38,4 bilhões	• Em fase de estudos.

Infraestrutura

Estado do Rio de Janeiro



Infraestrutura

Estado do Rio de Janeiro



Nome do projeto	Instrumento legal	Breve descrição	Prazo do contrato	Investimento estimado	Status
Concessões da State Road - Lote 1	Concessão	Lote 1 de concessões de rodovias estaduais, abrangendo a RJ-244 (a ser construída), RJ-186, RJ-158-160 e RJ-122 (melhorias), totalizando 240 km	25 anos	R\$ 1,7 bilhão	<ul style="list-style-type: none">• Consulta pública encerrada• Em análise pelos órgãos de controle
Concessões da State Road - Lote 2	Concessão ou PPP	Concessão de 516,1 km de rodovias no estado do Rio de Janeiro, no sul do estado, no litoral norte e na Região Metropolitana	35 anos	R\$ 5,8 bilhões	<ul style="list-style-type: none">• Na fase de estudo

Infraestrutura

Estado do Rio Grande do Sul

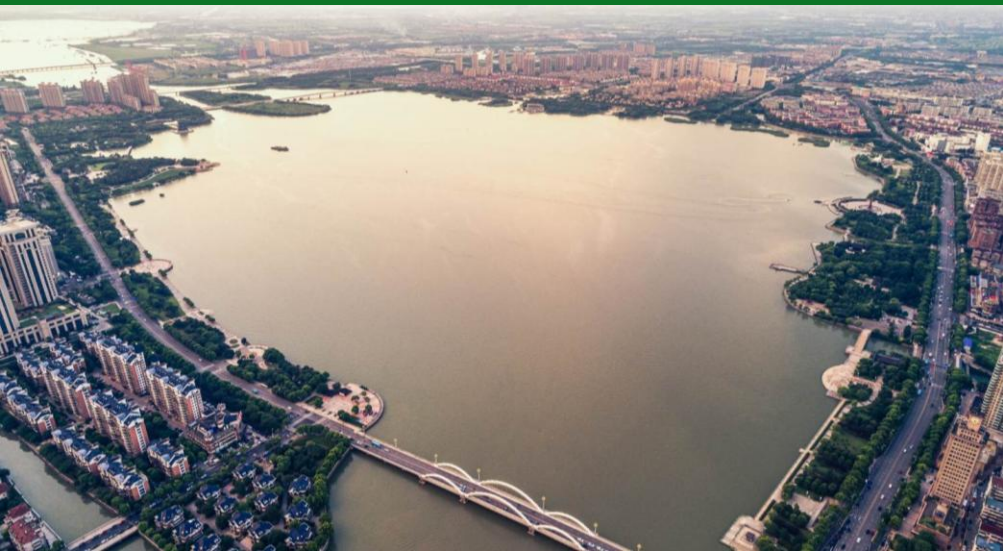

Infraestrutura

Estado do Rio Grande do Sul



Nome do projeto	Instrumento legal	Breve descrição	Prazo do contrato	Investimento estimado	Status
Companhia Riograndense de Mineração	Privatização	Privatização da Companhia Riograndense de Mineração	Informações não disponíveis	Informações não disponíveis	<ul style="list-style-type: none">Os estudos estão sendo contratados
Empresa de Trens Urbanos de Porto Alegre/RS (Trensubr)	Privatização	Estudos de modelagem para a privatização da Trensubr. Além das avaliações referentes à venda da empresa de propriedade do governo federal, o projeto envolve a participação do estado como concessionário do serviço	Informações não disponíveis	R\$ 1,2 bilhão	<ul style="list-style-type: none">Na fase de estudoLeilão programado para o terceiro trimestre de 2026
PPP de Manejo dos Resíduos Sólidos Urbanos em Porto Alegre	Parceria Público-Privada	Projeto de parceria público-privada (PPP) na modalidade concessão administrativa dos serviços de Manejo dos Resíduos Sólidos Urbanos em Porto Alegre	35 anos	R\$ 1,2 bilhão	<ul style="list-style-type: none">Em fase de Consulta Pública até 21/02/2025.
ERS 324 - Passo Fundo\Nova Prata	Concessão	Concessão rodoviária de sete estradas que compõem o bloco (ERS-128, ERS-129, ERS-130, ERS-135, ERS-324, RSC-453 e BR-470).	30 anos	R\$ 6,7 bilhões	<ul style="list-style-type: none">Em fase de Consulta Pública até 12/02/2025.

Infraestrutura

Distrito Federal



Infraestrutura

Distrito Federal



Nome do projeto	Instrumento legal	Breve descrição	Prazo do contrato	Investimento estimado	Status
VLT (Veículo Leve sobre Trilhos) Brasília	Parceria Público-Privada (Concessão Patrocinada)	Parceria Público-Privada (PPP) para a construção, conservação e manutenção de toda a infraestrutura rodoviária para a continuação e duplicação de um trecho da DF-001, incluindo a ponte sobre o córrego Paranoá.	17 anos	R\$ 80 milhões	<ul style="list-style-type: none">Projeto aprovado pelo TCDFAguarda-se a publicação do aviso
Distribuição de medicamentos	Parceria Público-Privada (Concessão Administrativa)	Concessão administrativa para a construção de um centro de distribuição, revitalização, modernização, operação e manutenção da rede logística de medicamentos, hemoderivados, vacinas, soros, suprimentos e itens de nutrição para o Departamento de Saúde	Informações não disponíveis	Informações não disponível	<ul style="list-style-type: none">O projeto está sendo adaptado após análise do TCDF
Metrô	Concessão	Concessão para a gestão, operação e manutenção dos serviços de transporte metroviário no Distrito Federal.	30 anos	Informações não disponível	<ul style="list-style-type: none">Projeto aprovado pelo TCDFAguarda-se a publicação do aviso

Infraestrutura

Minas Gerais



Infraestrutura

Minas Gerais



Nome do projeto	Instrumento legal	Breve descrição	Prazo do contrato	Investimento estimado	Status
Concessão da Rodovia do Lote 7 - Ouro Preto	Concessão	Concessão de serviços públicos para a exploração, construção, operação e manutenção de lotes rodoviários no estado de Minas Gerais	Informações não disponíveis	R\$ 2,36 bilhões (CAPEX)	<ul style="list-style-type: none">Audiência pública agendada para 19/12/2024As contribuições podem ser enviadas até 26/12/2024
Novo sistema socioeducativo	Parceria Público-Privada	Parceria Público-Privada para criar um modelo de construção, gerenciamento e serviços para centros socioeducativos.	Informações não disponíveis	Informações não disponível	<ul style="list-style-type: none">Em fase de consulta pública até 22/12/2024
Área de Preservação Ambiental Fernão Dias	Concessão	Concessão de uso para exploração, gestão e operação da Área de Preservação Ambiental Fernão Dias	Informações não disponíveis	Informações não disponível	<ul style="list-style-type: none">Na fase de estudo
Parque Estadual do Rio Doce	Concessão	Concessão de uso de propriedade pública para fins de exploração econômica de atividades de ecoturismo e visitação	30 anos	R\$ 28,3 milhões (CAPEX)	<ul style="list-style-type: none">Consulta pública realizadaOs documentos da licitação estão aguardando revisão

Infraestrutura

Município de São Paulo



Infraestrutura

Município de São Paulo



Nome do projeto	Instrumento legal	Breve descrição	Prazo do contrato	Investimento estimado	Status
Centro Cultural Largo Paçandu	Parceria Público-Privada	Concessão Administrativa para Construção, Reforma, Conservação, Manutenção, Zeladoria, Ativação e Operação de Atividades Complementares de quatro Edifícios na Região Central e Largo do Paçandu	25 anos	R\$ 189,1 milhões	<ul style="list-style-type: none">• Consulta pública encerrada em 15/01/2023• Estamos aguardando que as informações sejam enviadas ao corpo de controle
2º lote de geração distribuída	Parceria Público-Privada	Concessão Administrativa para a Instalação, Operação e Compensação de Créditos de Centrais Geradoras Fotovoltaicas na Modalidade de Microgeração Distribuída para o Fornecimento de Energia Elétrica às Unidades Consumidoras da Secretaria Municipal de Educação.	25 anos	R\$ 82 milhões	<ul style="list-style-type: none">• Consulta pública encerrada em 10/03/2023• Estamos aguardando que as informações sejam enviadas ao corpo de controle
1º lote de infraestrutura social no centro	Parceria Público-Privada	Concessão Administrativa para a Prestação de Infraestrutura de Serviços Habitacionais e de Assistência Social no Município de São Paulo, Envolvendo Obras de Implantação e a Prestação de Serviços de Administração Predial e Gestão Operacional.	25 anos	R\$ 122 milhões	<ul style="list-style-type: none">• Consulta pública encerrada em 14/06/2022• Estamos aguardando que as informações sejam enviadas ao corpo de controle
Mercado Livre de Energia - ACL	Parceria Público-Privada	Concessão Administrativa para a Migração, Gestão e Fornecimento de Energia Elétrica no Ambiente de Contratação Livre de Unidades Consumidoras da Administração Direta do Município	35 anos	R\$ 82 milhões	<ul style="list-style-type: none">• Aguarda-se a publicação do aviso
Complexo Turístico, Educacional e Cultural na orla da Guarapiranga	Parceria Público-Privada	Concessão Administrativa para implantação, manutenção e operação do CTEC Guarapiranga - Complexo Turístico, Educacional e Cultural no município	30 anos	R\$ 128,9 milhões	<ul style="list-style-type: none">• Aguarda-se a publicação do aviso



Nome do projeto	Instrumento legal	Breve descrição	Prazo do contrato	Investimento estimado	Status
LOC-MOC (Habitação Social)	Parceria Público-Privada	Concessão administrativa para o fornecimento de moradia como um serviço no município, incluindo a implementação de empreendimentos habitacionais e sua gestão	35 anos	R\$ 171,7 milhões	<ul style="list-style-type: none"> Aguarda-se a publicação do aviso
PPMI - Arquivos Municipais	Informações não disponíveis	Apresentação de subsídios para a concepção de um projeto em parceria com o setor privado para a execução de serviços de digitalização e microfilmagem, preservação digital e gestão documental-arquivística, incluindo a eventual reforma ou requalificação dos prédios, administração predial e exploração imobiliária do Arquivo Público do Município de São Paulo	Informações não disponíveis	Informações não disponível	<ul style="list-style-type: none"> Na etapa do procedimento de manifestação de interesse
BRT Radial Leste	PMI	Chamada pública para estudos sobre a implementação de um corredor BRT na Radial Leste, dividido em três seções, totalizando 28,8 km	Informações não disponíveis	Informações não disponível	<ul style="list-style-type: none"> Na fase de estudo
Esplanada da Liberdade	Concessão	Concessão para a implantação, manutenção, segurança e limpeza da Esplanada Pública no bairro da Liberdade	30 anos	Informações não disponível	<ul style="list-style-type: none"> Consulta pública encerrada em 18/11/2024 Aguarda-se a publicação do aviso
Hospitais municipais	Parceria Público-Privada	Chamada Pública para a Elaboração de Estudos, Diagnósticos, Levantamentos Arquitetônicos e de Engenharia, Viabilidade Operacional, Jurídica e Econômico-Financeira com vistas a Auxiliar a Administração Pública Municipal na Concepção de Parceria com o Setor Privado para a Modernização e Adequação das Instalações Prediais e a Prestação de Serviços Hospitalares Não Assistenciais e de Apoio em Doze Hospitais Públicos do Município de São Paulo.	Informações não disponíveis	Informações não disponível	<ul style="list-style-type: none"> No processo de manifestação de interesse

Infraestrutura

Município do Rio de Janeiro

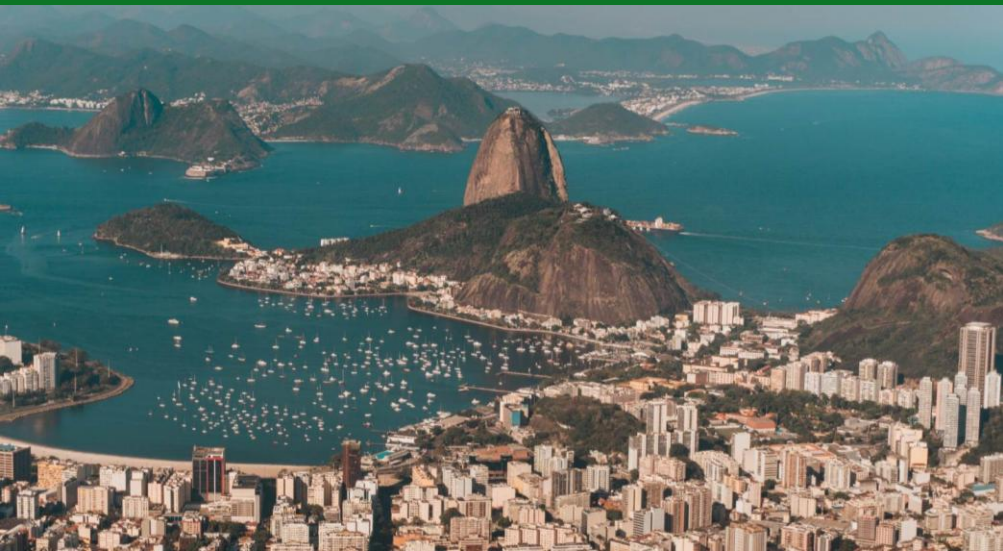

Infraestrutura

Município do Rio de Janeiro



Nome do projeto	Instrumento legal	Breve descrição	Prazo do contrato	Investimento estimado	Status
Transporte público urbano sobre trilhos	Concessão	Concessão administrativa para a realização de obras para converter os dois principais corredores da cidade do modo sobre rodas para o modo sobre trilhos	Informações não disponíveis	Informações não disponíveis	<ul style="list-style-type: none">Na fase de estudo

Iluminação pública

Outros estados e municípios



Iluminação pública

Outros estados e municípios



Nome do projeto	Instrumento legal	Breve descrição	Prazo do contrato	Investimento estimado	Status
Iluminação Pública em Joinville/SC	Concessão	Concessão administrativa para a modernização, expansão, operação e manutenção da rede de iluminação pública municipal	22 anos	R\$ 199,8 milhões	<ul style="list-style-type: none">Leilão programado para 11/02/2025
Iluminação Pública em Nova Iguaçu/RJ	Parceria Público-Privada	Concessão para a modernização, operação e manutenção da rede de iluminação pública municipal	13 anos	R\$ 83,2 milhões (CAPEX)	<ul style="list-style-type: none">Na fase de estudo

Saneamento básico

Outros estados e municípios



Saneamento básico

Outros estados e municípios



Nome do projeto	Instrumento legal	Breve descrição	Prazo do contrato	Investimento estimado	Status
Alagoas (Arapiraca)	Concessão	Concessão dos serviços de abastecimento de água e esgotamento sanitário no município de Arapiraca, no Estado de Alagoas.	Informação não disponível	R\$ 1.7 bilhões	<ul style="list-style-type: none">Consulta pública encerrada.
Espírito Santo	Parceria Público-Privada	Concessão dos serviços de esgotamento sanitário em 43 municípios do Espírito Santo, divididos em dois lotes.	Lote A: 25 anos e 4 meses Lote B: 23 anos e 7 meses.	R\$ 6,7 bilhões	<ul style="list-style-type: none">Consulta pública encerrada.Leilão autorizado pelo Tribunal de Contas do Estado ("TCE/ES").Leilão previsto para ocorrer no primeiro trimestre de 2025.
Espírito Santo (Sooretama)	Concessão	Concessão dos serviços de abastecimento de água e esgotamento sanitário no município de Sooretama, no Estado do Espírito Santo.	Informação não disponível	Informação não disponível	<ul style="list-style-type: none">Consulta pública encerrada.
Goiás (Aragarças)	Concessão	Concessão dos serviços de abastecimento de água e esgotamento sanitário e limpeza urbana no município de Aragarças, Goiás.	20 anos	R\$ 6 milhões (outorga mínima)	<ul style="list-style-type: none">Leilão previsto para 27.02.2025.
Goiás	Parceria Público-Privada	Concessão dos serviços de abastecimento de água e esgotamento sanitário em 217 dos 246 municípios de Goiás.	Informação não disponível	R\$ 6,6 milhões	<ul style="list-style-type: none">Na fase de estudoLeilão programado para o primeiro trimestre de 2026
Goiás (Pirenópolis)	Parceria Público-Privada	Concessão dos serviços de abastecimento de água, esgotamento sanitário e limpeza urbana no município de Pirenópolis, Goiás.	35 anos	R\$ 1,04 bilhões	<ul style="list-style-type: none">Consulta pública encerrada.

Saneamento básico | Outros estados e municípios



Nome do projeto	Instrumento legal	Breve descrição	Prazo do contrato	Investimento estimado	Status
Mato Grosso (Querência)	Parceria Público-Privada	Concessão dos serviços de abastecimento de água e esgotamento sanitário no município de Querência, Mato Grosso.	30 anos	R\$ 210,5 milhões	<ul style="list-style-type: none"> • Consulta pública encerrada.
Mato Grosso (Campo Novo do Parecis)	Parceria Público-Privada	Concessão dos serviços de abastecimento de água e esgotamento sanitário no município de Campo Novo do Parecis, Mato Grosso.	30 anos	R\$ 1.8 bilhões	<ul style="list-style-type: none"> • Licitação suspensa pela Justiça do Estado.
Mato Grosso (Tangará da Serra)	Parceria Público-Privada	Concessão dos serviços de esgotamento sanitário e manejo de resíduos sólidos no município de Tangará da Serra, Mato Grosso.	35 anos	R\$ 319,9 milhões	<ul style="list-style-type: none"> • Consulta pública encerrada.
Mato Grosso do Sul (Aparecida do Taboado)	Concessão	Concessão dos serviços de abastecimento de água e esgotamento sanitário no município de Aparecida do Taboado, Mato Grosso do Sul.	30 anos	R\$ 108,7 milhões	<ul style="list-style-type: none"> • Consulta pública encerrada.
Minas Gerais (Andradas)	Concessão	Concessão dos serviços de abastecimento de água e esgotamento sanitário no município de Andradas, Minas Gerais.	30 anos	R\$ 154,7 milhões	<ul style="list-style-type: none"> • Consulta pública encerrada.
Minas Gerais (Brumadinho)	Concessão	Concessão dos serviços de abastecimento de água e esgotamento sanitário no município de Brumadinho e nos Distritos de Aranha, Conceição de Itaguá, Piedade do Paraopeba, São José do Paraopeba e diversos povoados, como Tejuco, Casa Branca, Córrego do Feijão, Melo Franco, Palhano, Coronel Eurico e Marinheiros.	Informação não disponível	Informação não disponível	<ul style="list-style-type: none"> • Consulta pública encerrada.
Minas Gerais (Itaú de Minas)	Concessão	Concessão dos serviços de abastecimento de água e esgotamento sanitário no município de Itaú de Minas, Minas Gerais.	35 anos	R\$ 75,8 milhões	<ul style="list-style-type: none"> • Consulta pública encerrada.
Minas Gerais (Vale do Jequitinhonha)	Parceria Público-Privada	Concessão dos serviços de abastecimento de água e esgotamento sanitário em 92 municípios de Minas Gerais.	25 anos	Informação não disponível	<ul style="list-style-type: none"> • Consulta pública encerrada.
Minas Gerais (Ipatinga)	Concessão	Concessão dos serviços de abastecimento de água e esgotamento sanitário no município de Ipatinga, Minas Gerais.	30 anos	R\$ 439,7 milhões	<ul style="list-style-type: none"> • Leilão previsto para 05.02.2025.

Saneamento básico | Outros estados e municípios



Nome do projeto	Instrumento legal	Breve descrição	Prazo do contrato	Investimento estimado	Status
Pará	Concessão	Concessão dos serviços de abastecimento de água e esgotamento sanitário em todos os municípios do estado do Pará	30 anos	R\$ 18,5 milhões	<ul style="list-style-type: none"> Na fase de estudo. Leilão programado para o primeiro trimestre de 2025.
Paraíba	Parceria Público-Privada	Concessão de serviços de abastecimento de água e esgotamento sanitário em todos os municípios do estado da Paraíba	Informação não disponível	R\$ 5,7 bilhões	<ul style="list-style-type: none"> Na fase de estudo. Leilão programado para o terceiro trimestre de 2025.
Pernambuco	Concessão	Concessão dos serviços abastecimento de água e esgotamento sanitário, bem como serviços de gestão operacional em todos os municípios do estado de Pernambuco.	Informação não disponível	R\$ 24,7 milhões	<ul style="list-style-type: none"> Na fase de estudo. Convocação de licitação programada para o primeiro trimestre de 2025.
Rio Grande do Sul (São Francisco de Paula)	Concessão	Concessão dos serviços de abastecimento de água e esgotamento sanitário no município de São Francisco de Paula e nos distritos urbanos de Cazuza Ferreira, Eletra, Juá, Lajeado Grande, Rincão dos Kroeff e Tainhas, Rio Grande do Sul.	30 anos	R\$ 127,1 milhões	<ul style="list-style-type: none"> Consulta pública encerrada.
Rio Grande do Sul (Porto Alegre)	Concessão	Concessão parcial de serviços de abastecimento de água e esgotamento sanitário no município de Porto Alegre, capital do estado do Rio Grande do Sul	Informação não disponível	Informação não disponível	<ul style="list-style-type: none"> Na fase de estudo.
Rondônia	Concessão	Concessão para fornecer serviços de abastecimento de água e esgotamento sanitário para 93% da população do estado de Rondônia	Informação não disponível	R\$ 5,8 bilhões	<ul style="list-style-type: none"> Na fase de estudo. Leilão programado para o segundo trimestre de 2025.
Santa Catarina (Timbó)	Concessão	Concessão dos serviços de abastecimento de água e esgotamento sanitário no município de Timbó, Santa Catarina	35 anos	R\$ 8,7 bilhões (valor mínimo de outorga)	<ul style="list-style-type: none"> Consulta pública encerrada.
Santa Catarina (São Miguel do Oeste)	Concessão	Concessão dos serviços de abastecimento de água e esgotamento sanitário no município de São Miguel do Oeste, Santa Catarina	30 anos	R\$ 169 milhões	<ul style="list-style-type: none"> Projeto suspenso.

Saneamento básico | Outros estados e municípios



Nome do projeto	Instrumento legal	Breve descrição	Prazo do contrato	Investimento estimado	Status
São Paulo (Bauru)	Concessão	Concessão dos serviços de esgotamento sanitário no município de Bauru, São Paulo.	30 anos	R\$ 1,1 bilhões	<ul style="list-style-type: none"> Projeto suspenso
São Paulo (Guará)	Concessão	Concessão dos serviços de abastecimento de água e esgotamento sanitário no município de Guará, São Paulo.	Informação não disponível	Informação não disponível	<ul style="list-style-type: none"> Consulta pública encerrada.
São Paulo (Jaguariúna)	Concessão	Concessão dos serviços de abastecimento de água, esgotamento sanitário e manejo de resíduos sólidos no município de Jaguariúna, São Paulo.	Informação não disponível	Informação não disponível	<ul style="list-style-type: none"> Licitação suspensa pelo Ministério Público de São Paulo ("MPSP").
Esgoto Sanitário - Volta Redonda/RJ	Concessão	Concessão para a modernização, operação e manutenção do sistema de esgoto municipal	Informações não disponíveis	Informações não disponível	<ul style="list-style-type: none"> Em fase de estudos
Saneamento Básico - Porto Alegre/RS	Concessão	Concessão parcial de serviços de abastecimento de água e esgoto no município de Porto Alegre, capital do estado do Rio Grande do Sul	Informações não disponíveis	Informações não disponível	<ul style="list-style-type: none"> Em fase de estudos
Resíduos Sólidos - Amapá	Parceria Público-Privada	O projeto busca fornecer uma solução para o gerenciamento de resíduos sólidos nos municípios do estado, incluindo o fechamento de lixões no estado.	Informações não disponíveis	Informações não disponível	<ul style="list-style-type: none"> Em fase de estudos Leilão programado para o primeiro trimestre de 2026
Valinhos (São Paulo)	Parceria Público-Privada	Contratação de parceria público-privada, na modalidade de concessão administrativa, para prestação dos serviços públicos de limpeza urbana e manejo de resíduos sólidos no município de Valinhos, incluindo coleta, varrição, transporte, destinação final dos resíduos sólidos e demais serviços relacionados no termo de referência.	30 anos	-	<ul style="list-style-type: none"> Projeto suspenso

Mobilidade Urbana

Estados e municípios



Mobilidade Urbana

Estados e municípios



Nome do projeto	Instrumento legal	Breve descrição	Prazo do contrato	Investimento estimado	Status
BRT Radial Leste - PMI	Informações não disponíveis	Implementação e manutenção de corredores de BRT (<i>Bus Rapid Transit</i>) na Radial Leste da cidade de São Paulo.	Informações não disponíveis	Informações não disponíveis	<ul style="list-style-type: none">Em um procedimento de manifestação de interesse
CBTU Recife	Privatização	Privatização da Companhia Brasileira de Trens Urbanos - CBTU e concessão do serviço de transporte ferroviário urbano de passageiros na Região Metropolitana de Recife, no estado de Pernambuco.	30 anos	R\$ 2,1 bilhões	<ul style="list-style-type: none">Na fase de estudoLeilão programado para o segundo trimestre de 2026
Trensurb	Privatização	Privatização da Empresa de Trens Urbanos de Porto Alegre S.A. - TRENSURB e concessão do serviço de transporte ferroviário urbano de passageiros na Região Metropolitana de Porto Alegre, no estado do Rio Grande do Sul.	30 anos	R\$ 1,2 bilhão	<ul style="list-style-type: none">Os estudos estão sendo contratadosLeilão programado para o terceiro trimestre de 2026

Educação

Estados e municípios



Educação

Estados e municípios



Nome do projeto	Instrumento legal	Breve descrição	Prazo do contrato	Investimento estimado	Status
PPP para educação no Estado de São Paulo	Parceria Público-Privada	PPP para a construção e operação não pedagógica de 33 novas escolas de ensino médio e fundamental 2.	Informações não disponíveis	Informações não disponíveis	<ul style="list-style-type: none">Na fase de consulta pública
PPP para Educação Infantil nos Municípios do Consórcio Intermunicipal Multifinalitário da Associação dos Municípios da Foz do Rio Itajaí	Parceria Público-Privada	Concessão para prestação de serviços públicos de educação infantil com vistas à construção de novas unidades escolares, aumento de vagas e desenvolvimento da tecnologia das unidades.	Informações não disponíveis	Informações não disponíveis	<ul style="list-style-type: none">Na fase de estudo
PPP para Educação Infantil no Município de Caxias do Sul/RS	Parceria Público-Privada	Concessão para a prestação de serviços públicos de educação infantil, com vistas à construção de novas unidades escolares, aumento de vagas e desenvolvimento da tecnologia das unidades.	Informações não disponíveis	Informações não disponíveis	<ul style="list-style-type: none">Na fase de estudoConsulta pública programada para o segundo trimestre de 2024
PPP para educação infantil no município de Recife	Parceria Público-Privada	Concessão para prestação de serviços públicos de educação infantil com vistas à construção de novas unidades escolares, aumento de vagas e desenvolvimento da tecnologia das unidades.	25 anos	R\$ 506,6 milhões (CAPEX)	<ul style="list-style-type: none">Consulta pública encerrada em 24/02/2023Aprovação pendente pelos órgãos de controle



Nome do projeto	Instrumento legal	Breve descrição	Prazo do contrato	Investimento estimado	Status
PPP do Sistema Socioeducativo do Estado de Minas Gerais	Parceria Público-Privada	Concessão da prestação de serviços no sistema socioeducativo com vistas à construção de novas unidades escolares, ao aumento do número de vagas e ao desenvolvimento tecnológico das unidades.	30 anos	R\$ 83 milhões (CAPEX)	<ul style="list-style-type: none">Aviso publicadoLeilão programado para 05/04/2024
PPP do Sistema Socioeducativo do Estado de Santa Catarina	Parceria Público-Privada	Concessão da prestação de serviços no sistema socioeducativo com vistas à construção de novas unidades escolares, aumento do número de vagas e desenvolvimento da tecnologia das unidades.	30 anos	Informações não disponíveis	<ul style="list-style-type: none">Na fase de estudo

Brasil

São Paulo | Rio de Janeiro

 ldr.com.br

 [Lobo de Rizzo Advogados](#)

 [loboderizzo](#)